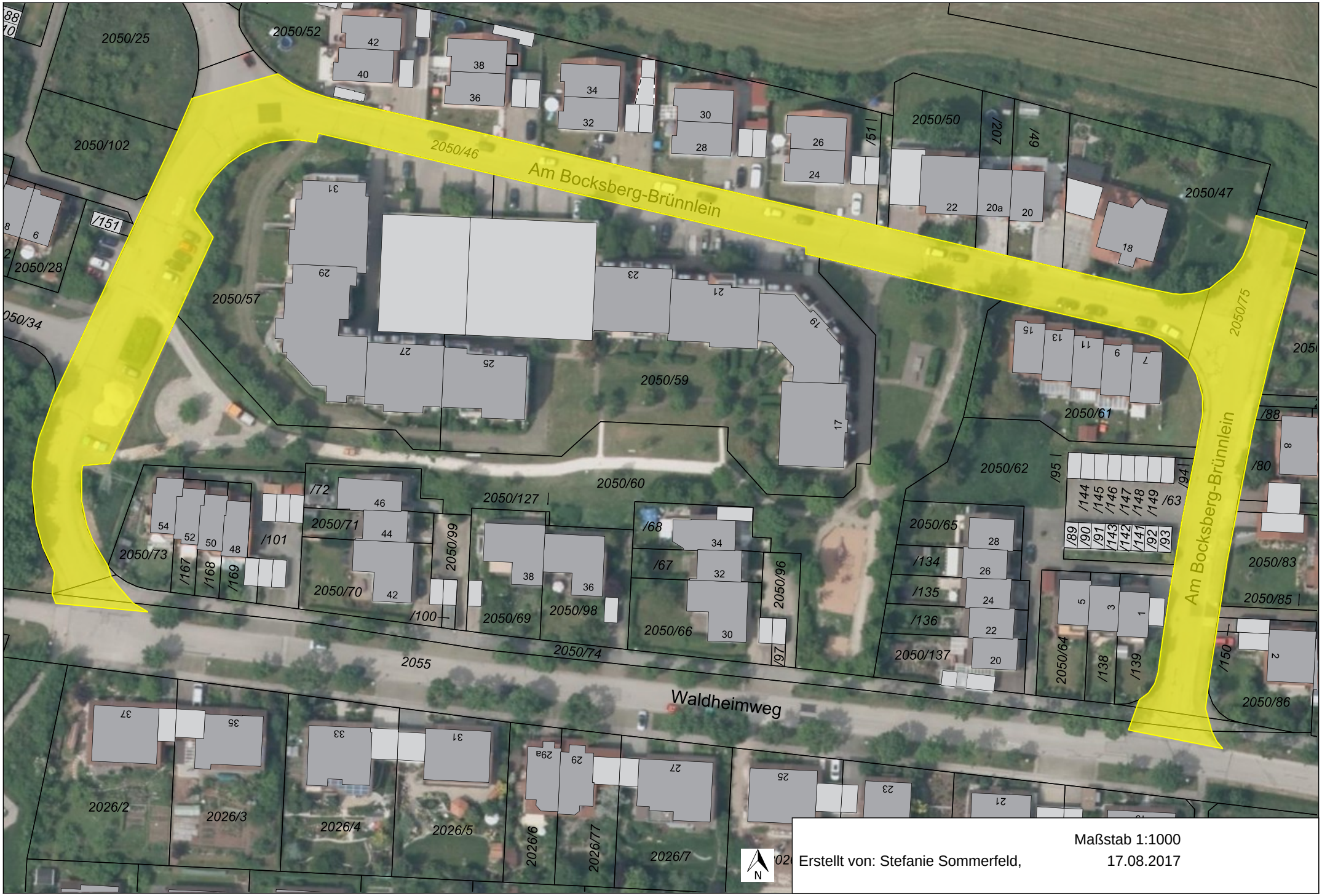

Maßstab 1:1000

Erstellt von: Stefanie Sommerfeld, 17.08.2017

Kein amtlicher Lageplan, nur für dienstliche Zwecke. Zur Maßentnahme nur bedingt geeignet! ©Daten: LDBV